

<b>Prüfbericht-Nr.:</b> <i>Test report no.:</i>	CN234HSQ 001	<b>Auftrags-Nr.:</b> <i>Order no.:</i>	168442177	Seite 1 von 2 Page 1 of 2
<b>Kunden-Referenz-Nr.:</b> <i>Client reference no.:</i>	N/A	<b>Auftragsdatum:</b> <i>Order date:</i>	2023-08-29	
<b>Auftraggeber:</b> <i>Client:</i>	Hamedata Technology Co., Limited 1-3F & 6-8F, BLDG#A, Changfang Industrial Park, No.2 Guihua 5th, Road, Pingshan District, Shenzhen, 518118 Guangdong, P.R. China			
<b>Prüfgegenstand:</b> <i>Test item:</i>	Li-ion battery			
<b>Bezeichnung / Typ-Nr.:</b> <i>Identification / Type no.:</i>	B2200, P2500, P2500H, P2500-D, P2500-K, 10183, BPP2500, BC-P2500, 10174, HEMERA-PLUS			
<b>Auftrags-Inhalt:</b> <i>Order content:</i>	Test report			
<b>Prüfgrundlage:</b> <i>Test specification:</i>	EN 62133-2:2017, EN 62133-2:2017/A1:2021.			
<b>Wareneingangsdatum:</b> <i>Date of sample receipt:</i>	N/A	See Attachment 1: Photo documentation		
<b>Prüfmuster-Nr.:</b> <i>Test sample no.:</i>	N/A			
<b>Prüfzeitraum:</b> <i>Testing period:</i>	N/A			
<b>Ort der Prüfung:</b> <i>Place of testing:</i>	N/A			
<b>Prüflaboratorium:</b> <i>Testing laboratory:</i>	TÜV Rheinland (Shenzhen) Co., Ltd.			
<b>Prüfergebnis*:</b> <i>Test result*:</i>	Pass			
<b>erstellt von:</b> <i>created by:</i>	 Revan Dai	<b>genehmigt von:</b> <i>authorized by:</i>	 Molly Meng	
<b>Datum:</b> <i>Date:</i>	2024-03-28	<b>Ausstellungsdatum:</b> <i>Issue date:</i>	2024-03-28	
<b>Stellung / Position:</b>	Project Engineer	<b>Stellung / Position:</b>	Reviewer	
<b>Sonstiges /</b> <i>Other:</i>	<p>This test report is issued based on CB certificate No.: JPTUV-158354, CB report No.: CN23KTRR 001, no further evaluation considered necessary. The complete test report include: 1. Cover page (2 pages); 2. Attachment 1 Photo Documentation (8 pages).</p> <p>This report does not evidence compliance of the provided sample with the relevant standards but only with the referred tests. This test report documents the findings of examination conducted on the delivered product mentioned above only. This report does not entitle the applicant to carry any safety mark on this or similar products. Further for sales or other application purposes of the tested product, any reference to TÜV Rheinland or a test through TÜV Rheinland is only permissible with prior written consent of TÜV Rheinland.</p>			
<b>Zustand des Prüfgegenstandes bei Anlieferung:</b> <i>Condition of the test item at delivery:</i>	Prüfmuster vollständig und unbeschädigt <i>Test item complete and undamaged</i>			
* Legende:	P(ass) = entspricht o.g. Prüfgrundlage(n)	F(ail) = entspricht nicht o.g. Prüfgrundlage(n)	N/A = nicht anwendbar	N/T = nicht getestet
* Legend:	P(ass) = passed a.m. test specification(s)	F(ail) = failed a.m. test specification(s)	N/A = not applicable	N/T = not tested
<p><b>Dieser Prüfbericht bezieht sich nur auf das o.g. Prüfmuster und darf ohne Genehmigung der Prüfstelle nicht auszugsweise vervielfältigt werden. Dieser Bericht berechtigt nicht zur Verwendung eines Prüfzeichens.</b></p> <p><i>This test report only relates to the above mentioned test sample. Without permission of the test center this test report is not permitted to be duplicated in extracts. This test report does not entitle to carry any test mark.</i></p>				

v05

Prüfbericht-Nr.: CN234HSQ 001  
Test report no.:

Seite 2 von 2  
Page 2 of 2

**Anmerkungen**  
Remarks

1	<p>Alle eingesetzten Prüfmittel waren zum angegebenen Prüfzeitraum gemäß eines festgelegten Kalibrierungsprogramms unseres Prüfhauses kalibriert. Sie entsprechen den in den Prüfprogrammen hinterlegten Anforderungen. Die Rückverfolgbarkeit der eingesetzten Prüfmittel ist durch die Einhaltung der Regelungen unseres Managementsystems gegeben.</p> <p>Detaillierte Informationen bezüglich Prüfkonditionen, Prüfequipment und Messunsicherheiten sind im Prüflabor vorhanden und können auf Wunsch bereitgestellt werden.</p> <p><i>The equipment used during the specified testing period was calibrated according to our test laboratory calibration program. The equipment fulfils the requirements included in the relevant standards. The traceability of the test equipment used is ensured by compliance with the regulations of our management system.</i></p> <p><i>Detailed information regarding test conditions, equipment and measurement uncertainty is available in the test laboratory and could be provided on request.</i></p>
2	<p>Wie vertraglich vereinbart, wurde dieses Dokument nur digital unterzeichnet. Der TÜV Rheinland hat nicht überprüft, welche rechtlichen oder sonstigen diesbezüglichen Anforderungen für dieses Dokument gelten. Diese Überprüfung liegt in der Verantwortung des Benutzers dieses Dokuments. Auf Verlangen des Kunden kann der TÜV Rheinland die Gültigkeit der digitalen Signatur durch ein gesondertes Dokument bestätigen. Diese Anfrage ist an unseren Vertrieb zu richten. Eine Umweltgebühr für einen solchen zusätzlichen Service wird erhoben. Informationen zur Verifizierung der Authentizität unserer Dokumente erhalten Sie über folgenden Link: <a href="#">Einführung in digitale Signaturen</a></p> <p><i>As contractually agreed, this document has been signed digitally only. TUV Rheinland has not verified and unable to verify which legal or other pertaining requirements are applicable for this document. Such verification is within the responsibility of the user of this document. Upon request by its client, TUV Rheinland can confirm the validity of the digital signature by a separate document. Such request shall be addressed to our Sales department. An environmental fee for such additional service will be charged. For information on verifying the authenticity of our documents, please visit the following link: <a href="#">Introduction to Digital Signature</a></i></p>
3	<p>Prüfklausel mit der Note * wurden an qualifizierte Unterauftragnehmer vergeben und sind unter der jeweiligen Prüfklausel des Berichts beschrieben. Abweichungen von Prüfspezifikation(en) oder Kundenanforderungen sind in der jeweiligen Prüfklausel im Bericht aufgeführt.</p> <p><i>Test clauses with remark of * are subcontracted to qualified subcontractors and described under the respective test clause in the report.</i></p> <p><i>Deviations of testing specification(s) or customer requirements are listed in specific test clause in the report.</i></p>
4	<p>Die Entscheidungsregel für Konformitätserklärungen basierend auf numerischen Messergebnissen in diesem Prüfbericht basiert auf der "Null-Grenzwert-Regel" und der "Einfachen Akzeptanz" gemäß ILAC G8:2019 und IEC Guide 115:2021, es sei denn, in der auf Seite 1 dieses Berichts genannten angewandten Norm ist etwas anderes festgelegt oder vom Kunden gewünscht. Dies bedeutet, dass die Messunsicherheit nicht berücksichtigt wird und daher auch nicht im Prüfbericht angegeben wird. Zu weiteren Informationen bezueglich des Risikos durch diese Entscheidungsregel siehe ILAC G8:2019.</p> <p><i>The decision rule for statements of conformity, based on numerical measurement results, in this test report is based on the "Zero Guard Band Rule" and "Simple Acceptance" in accordance with ILAC G8:2019 and IEC Guide 115:2021, unless otherwise specified in the applied standard mentioned on Page 1 of this report or requested by the customer. This means that measurement uncertainty is not taken in account and hence also not declared in the test report. For additional information to the resulting risk based of this decision rule please refer to ILAC G8:2019.</i></p>

Product: Li-ion battery

Type Designation: B2200, P2500, P2500H, P2500-D, P2500-K, 10183, BPP2500, BC-P2500, 10174, HEMERA-PLUS

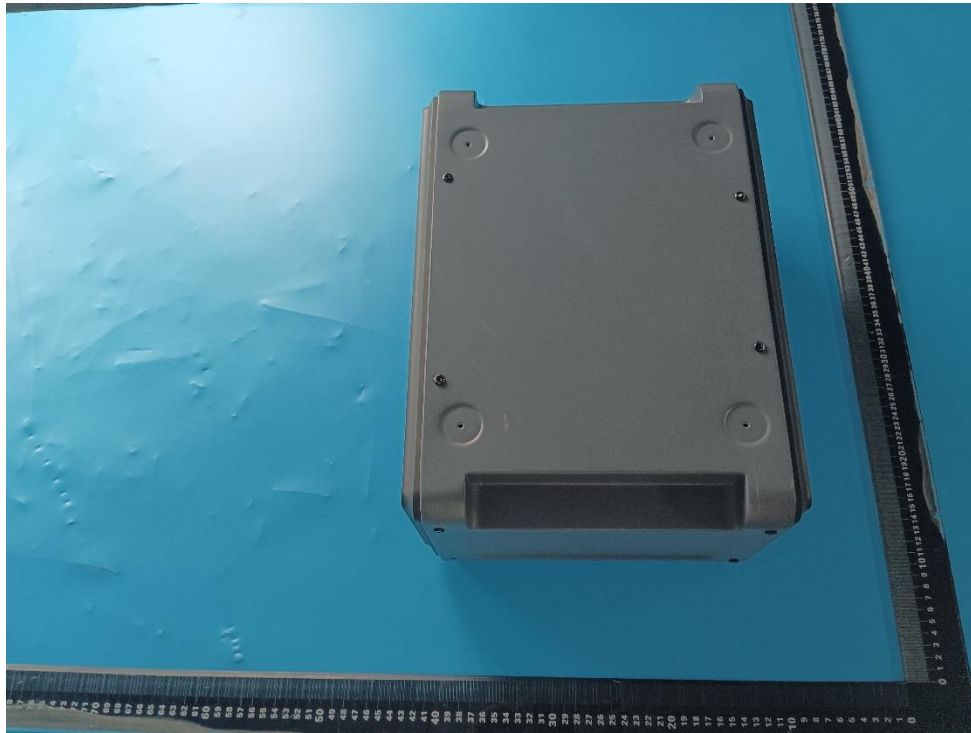

Picture 1. External View of B2200

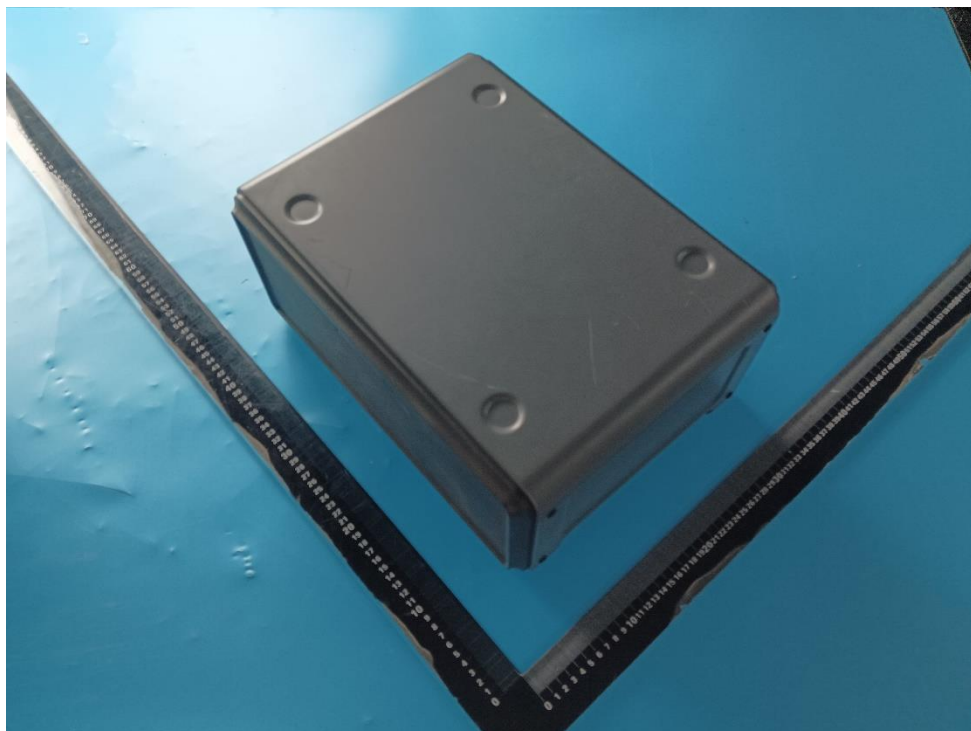

Picture 2. External View of B2200

Product: Li-ion battery

Type Designation: B2200, P2500, P2500H, P2500-D, P2500-K, 10183, BPP2500, BC-P2500, 10174, HEMERA-PLUS



Picture 3. External View of B2200



Picture 4. Connector View of B2200

Product: Li-ion battery

Type Designation: B2200, P2500, P2500H, P2500-D, P2500-K, 10183, BPP2500, BC-P2500, 10174, HEMERA-PLUS

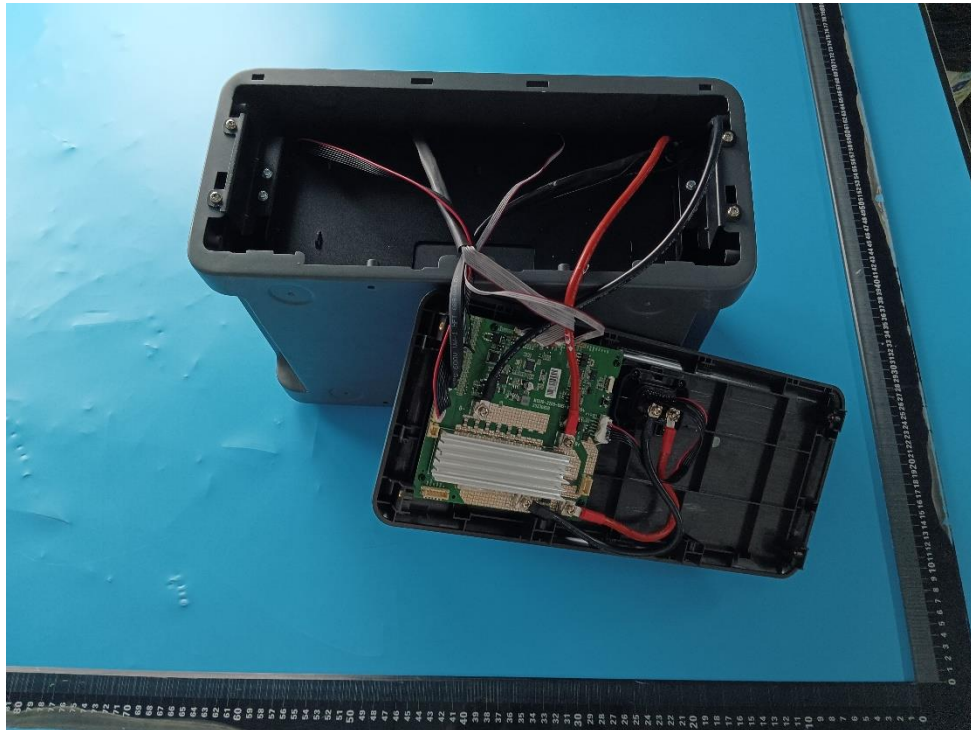

Picture 5. Inner view 1 of B2200

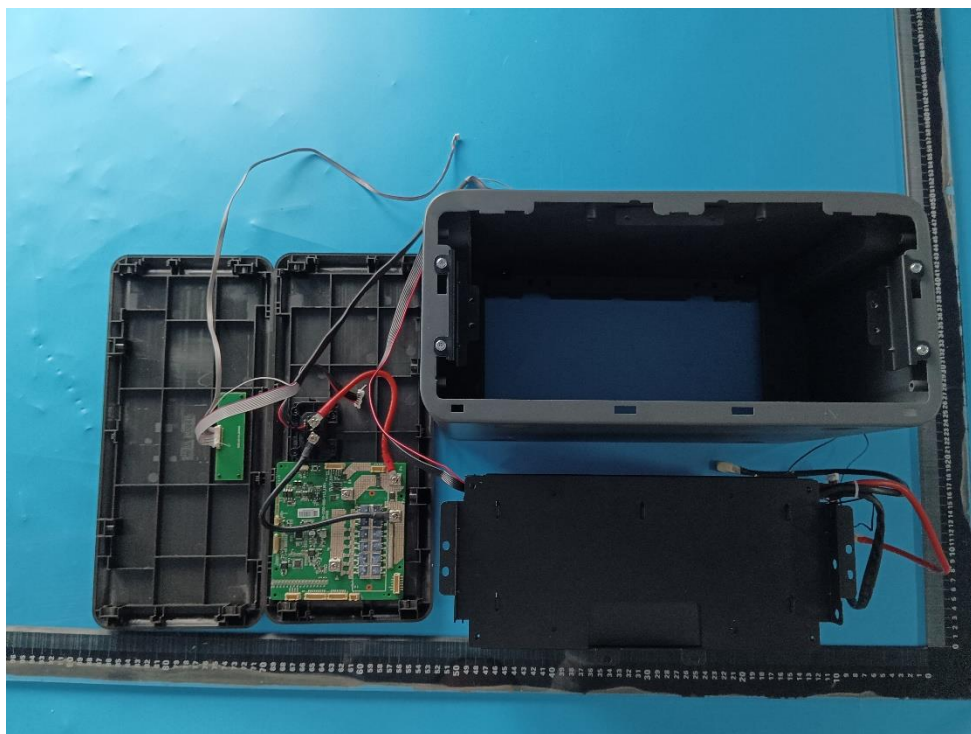

Picture 6. Inner view 2 of B2200

Product: Li-ion battery

Type Designation: B2200, P2500, P2500H, P2500-D, P2500-K, 10183, BPP2500, BC-P2500, 10174, HEMERA-PLUS

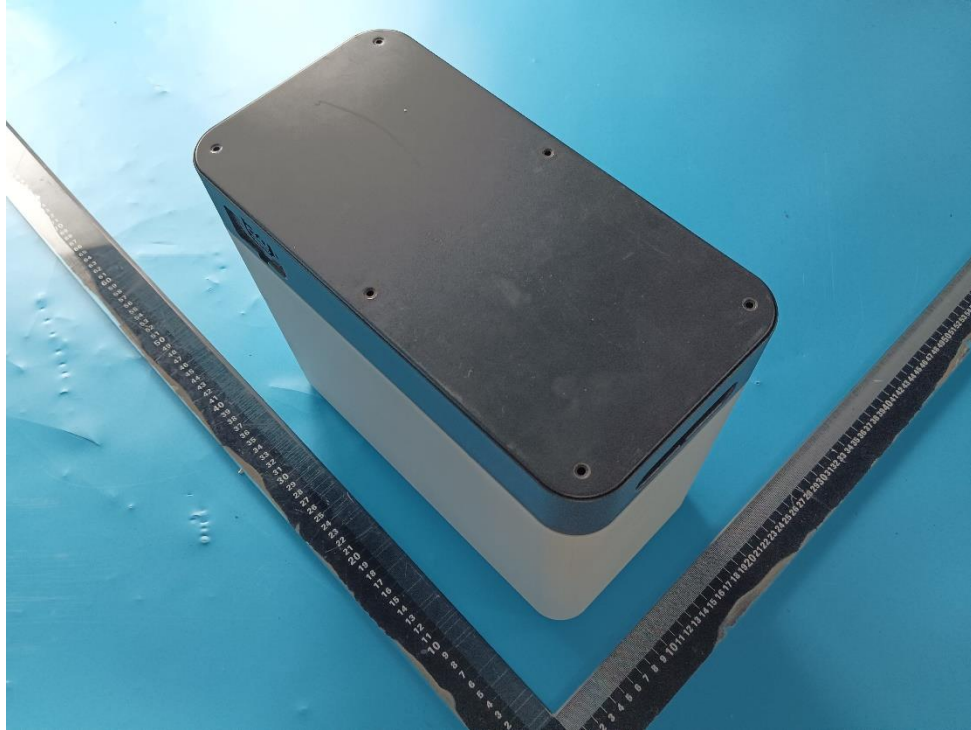

Picture 7. External View of P2500



Picture 8. External View of P2500

Product: Li-ion battery  
Type Designation: B2200, P2500, P2500H, P2500-D, P2500-K, 10183, BPP2500, BC-P2500, 10174, HEMERA-PLUS



Picture 9. Connector View of P2500



Picture 10. Inner view 1 of P2500

Product: Li-ion battery

Type Designation: B2200, P2500, P2500H, P2500-D, P2500-K, 10183, BPP2500, BC-P2500, 10174, HEMERA-PLUS



Picture 11. Inner view 2 of P2500

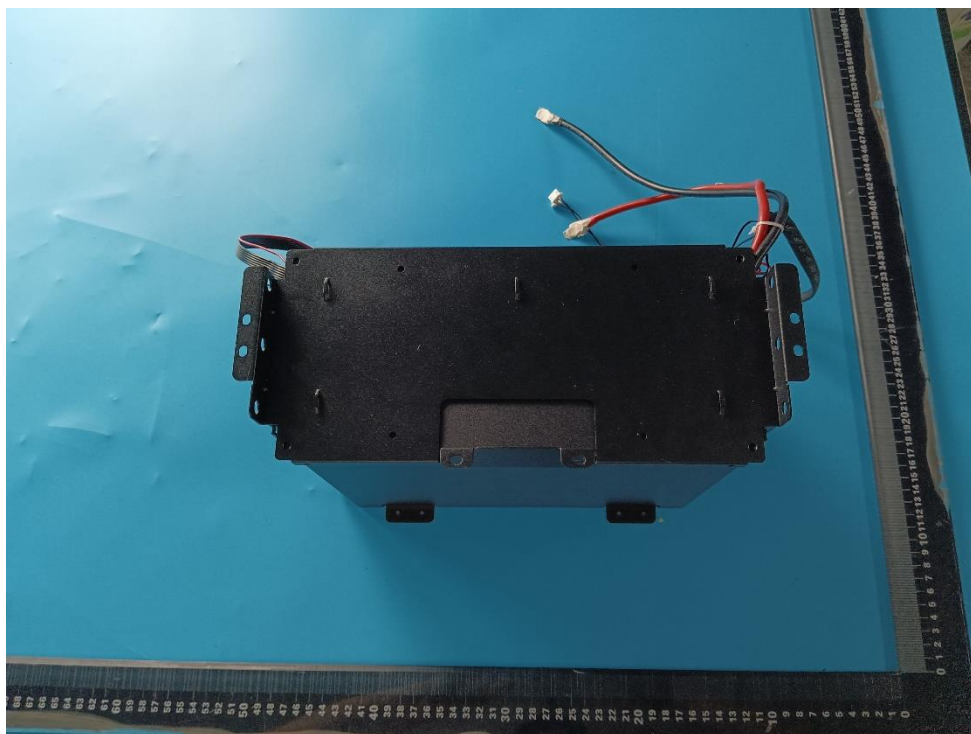

Picture 12. Inner battery view 1



Product: Li-ion battery

Type Designation: B2200, P2500, P2500H, P2500-D, P2500-K, 10183, BPP2500, BC-P2500, 10174, HEMERA-PLUS

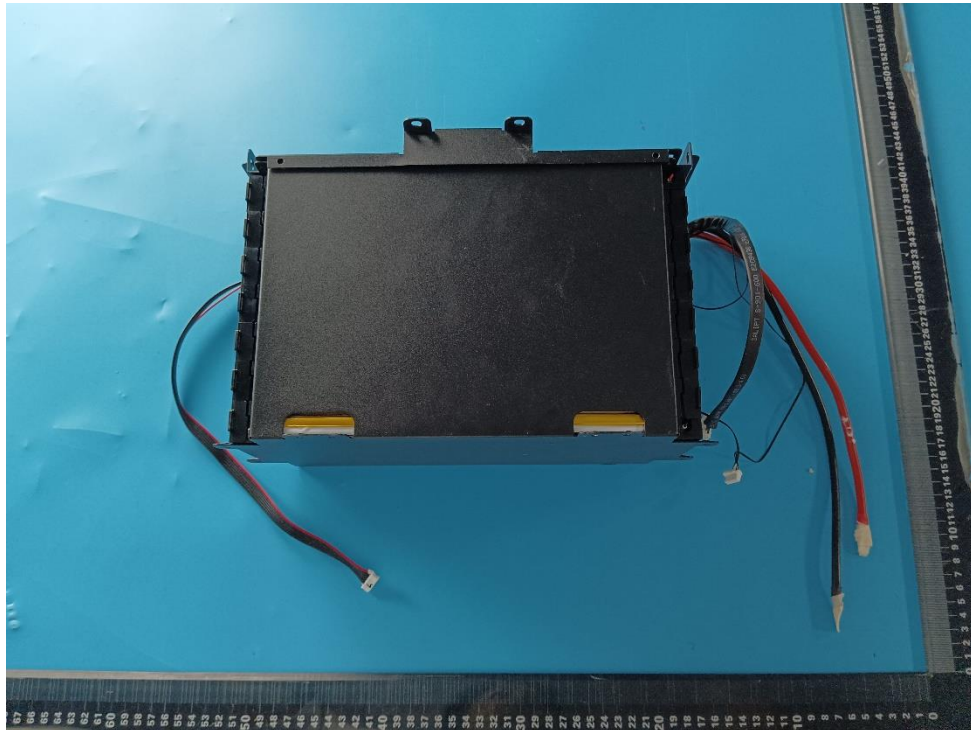

Picture 13. Inner battery view 2

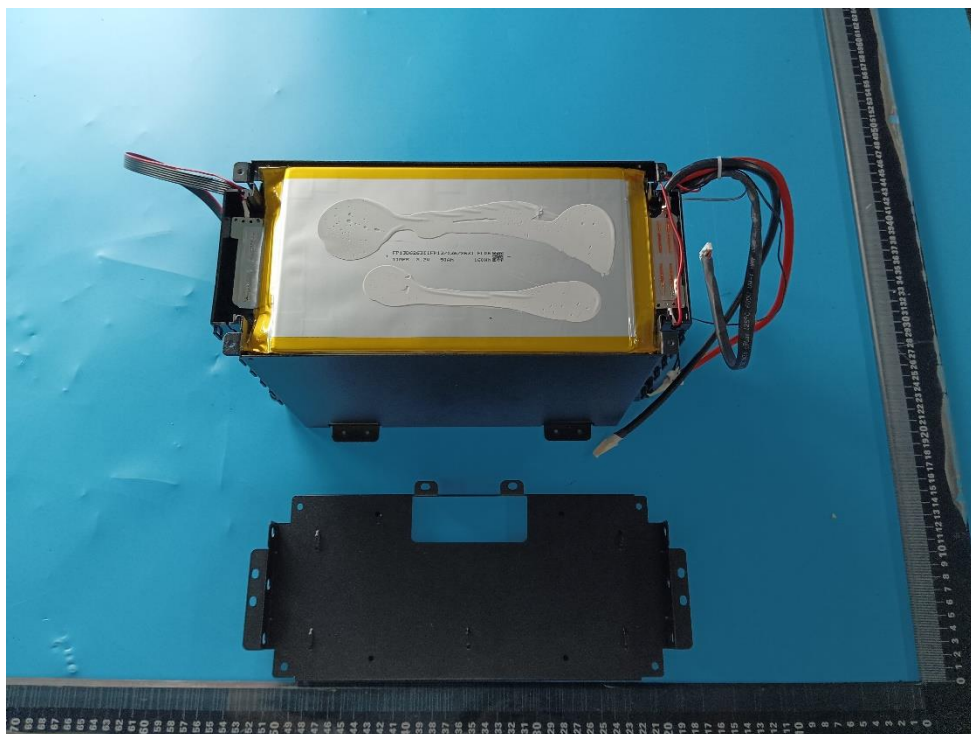

Picture 14. View of the component cell

Product: Li-ion battery

Type Designation: B2200, P2500, P2500H, P2500-D, P2500-K, 10183, BPP2500, BC-P2500, 10174, HEMERA-PLUS

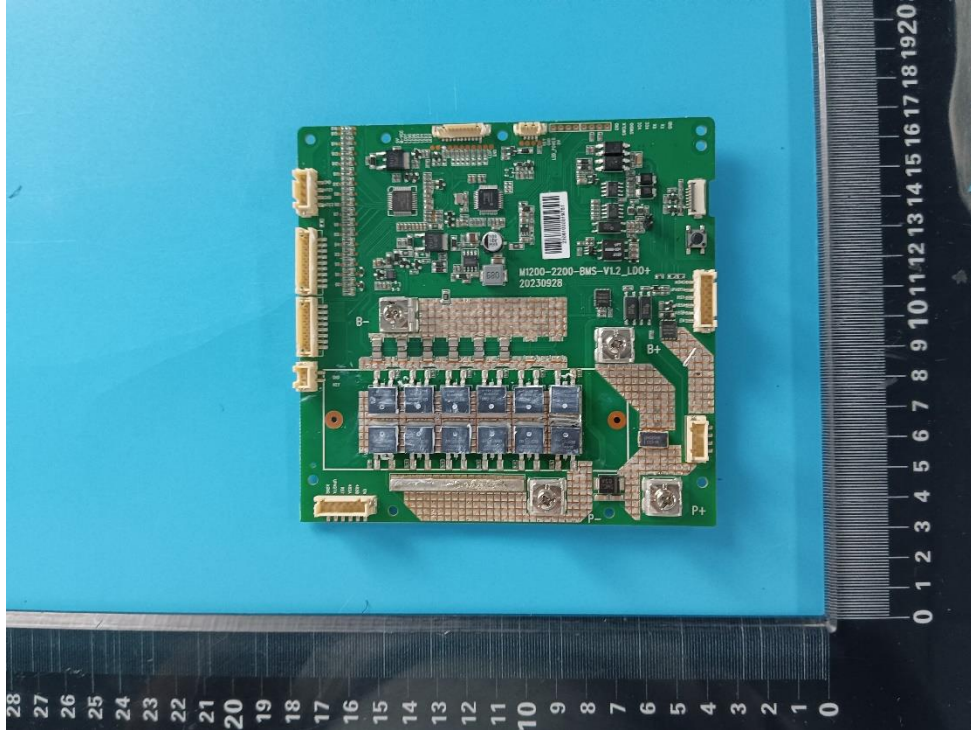

Picture 15. Front view of PCM

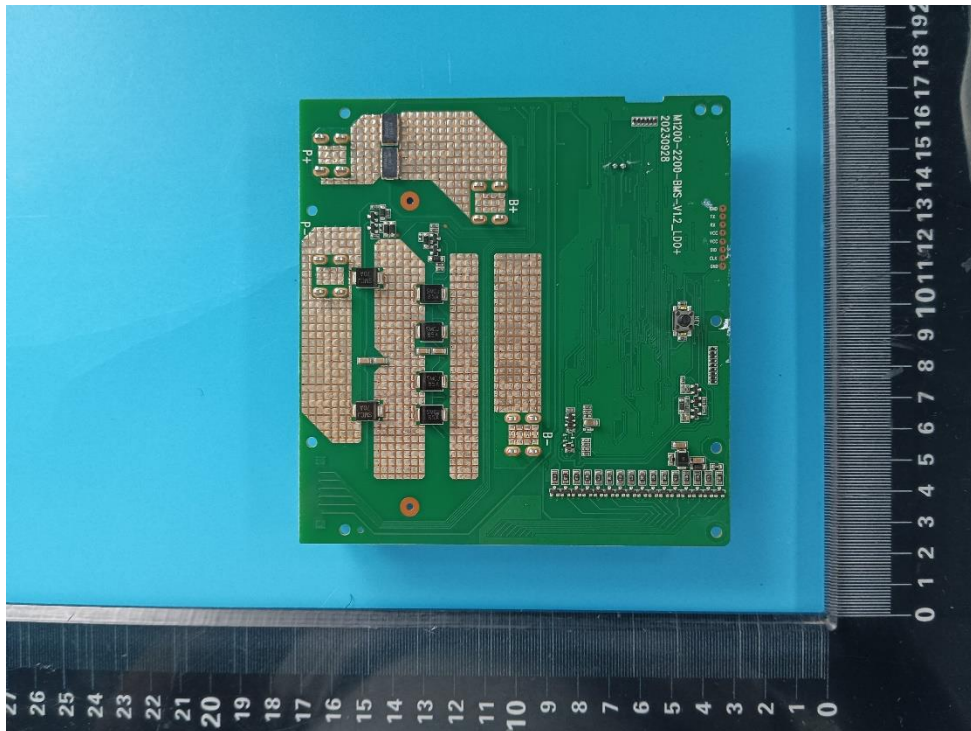

Picture 16. Back view of PCM